



© AdobeStock – Pro Hi-Res



Dresden.
Dresdner

Fachplan- fortschreibung 2026/27

Landeshauptstadt Dresden
Amt für Kindertagesbetreuung |
Fachplan 2026/27

1. April 2026



Dresden.
Dresdner

Demografische Entwicklung – Gesamtstädtisch

Annahmen Fertilität 2025

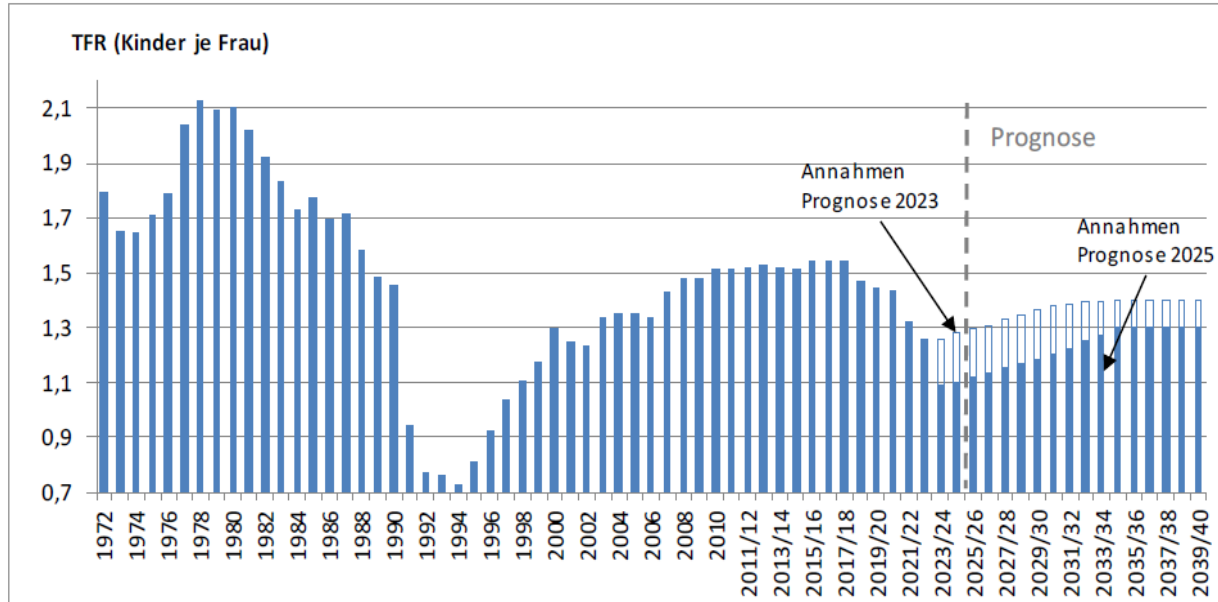

- Einbruch TFR scheint aktuell gestoppt zu sein
 - 2023/24 1,09
 - 2024/25 1,10
- Annahme:
mittelfristige Erholung der TFR auf 1,3 bis 2035
→ Folge
Geburtenzahl und nat. Saldo werden in neuer Prognose bis 2040 niedriger sein

Quelle: Bevölkerungsprognose 2025 und der Kommunalen Statistikstelle Dresden vom 06.11.2025, Zusammenstellung Amt für Kindertagesbetreuung, Jugendhilfeplanung

natürlicher Saldo nach Stadtteilen 2025 - 2035

natürlicher Saldo je 100 Einwohner

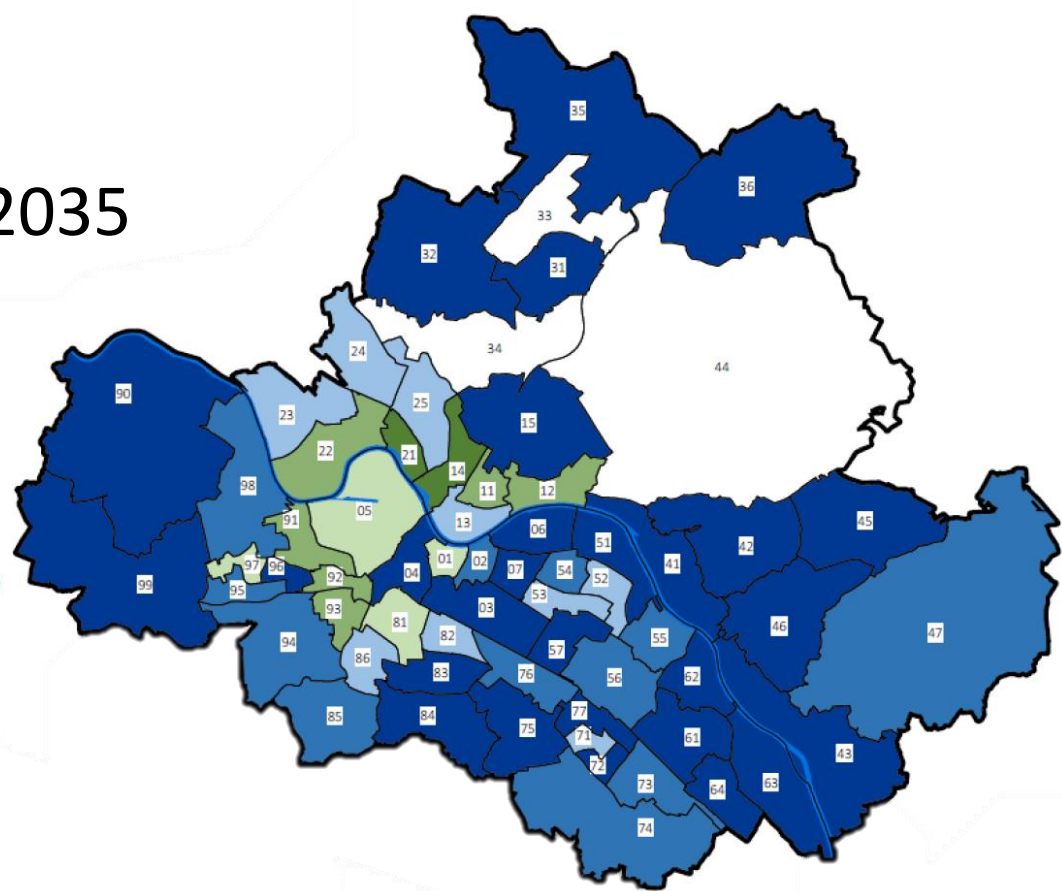
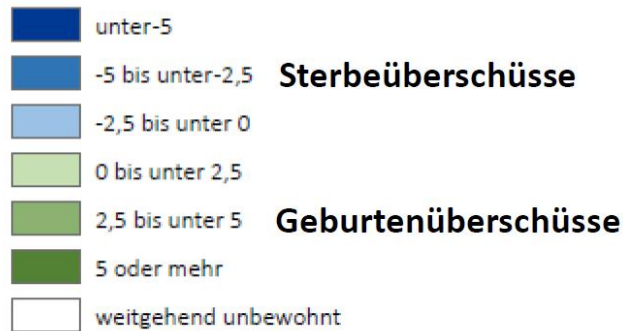

Quelle: Bevölkerungsprognose 2025 und der Kommunalen Statistikstelle Dresden vom 06.11.2025, Geodaten der Landeshauptstadt Dresden, Zusammenstellung Amt für Kindertagesbetreuung, Jugendhilfeplanung

Entwicklung der Lebendgeborenen von 1969 bis 2040

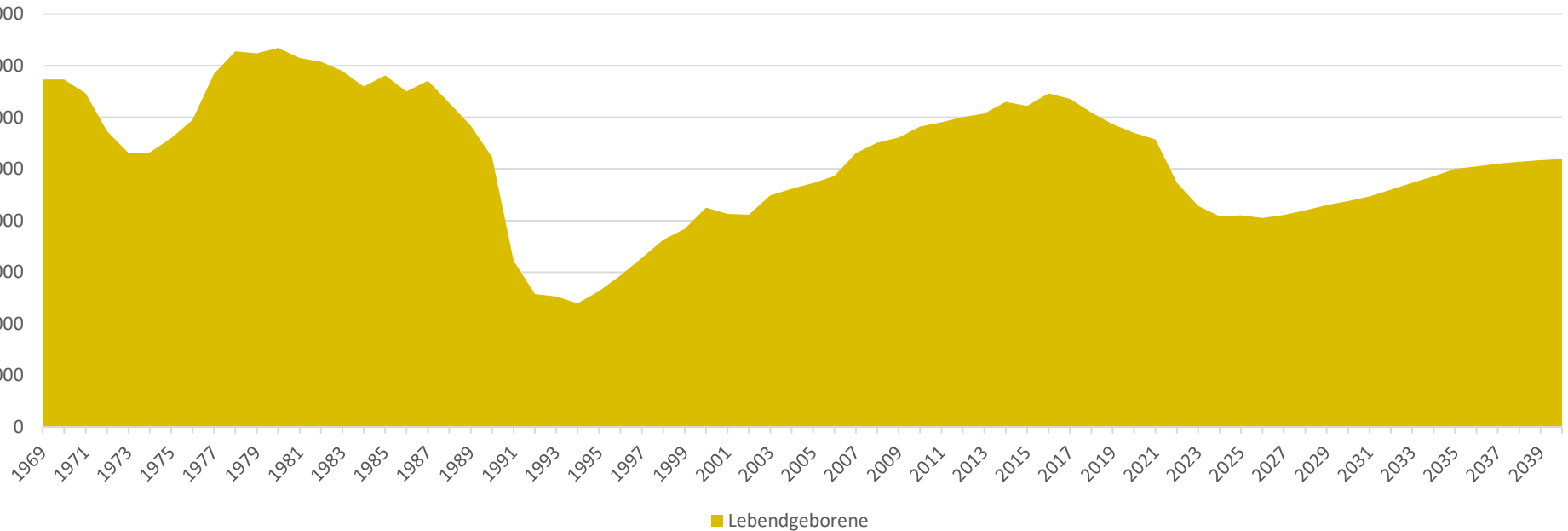

Quelle: Lebendgeborene Daten und Bevölkerungsprognose 2025 der Kommunale Statistikstelle der Landeshauptstadt Dresden vom 06.11.2025, Zusammenstellung Amt für Kindertagesbetreuung, Jugendhilfeplanung Daten bis 1989: Staatliche Zentralverwaltung für Statistik, Bezirksstelle Dresden ab 1990: Statistisches Landesamt Sachsen: Bevölkerungsprognose 2025 der Kommunalen Statistikstelle Dresden vom 06.11.2025, Zusammenstellung Amt für Kindertagesbetreuung, Jugendhilfeplanung

Demografische Entwicklung der Alterskohorte 0- bis unter 11 Jahren Dresden Gesamt

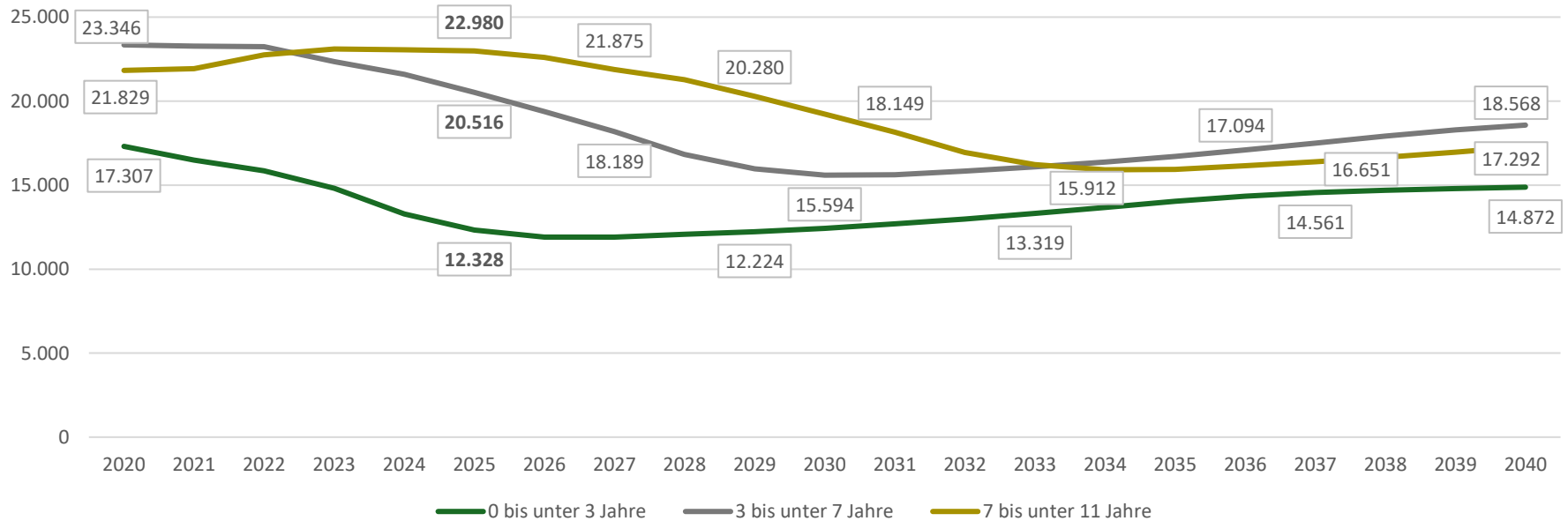

Quelle: Bevölkerungsprognose 2025 der Kommunalen Statistikstelle Dresden vom 06.11.2025, Zusammenstellung Amt für Kindertagesbetreuung, Jugendhilfeplanung

Demografische Entwicklung der Alterskohorte 0- bis unter 11 Jahren in der Ortschaft Cossebaude/ Mobschatz/Oberwartha

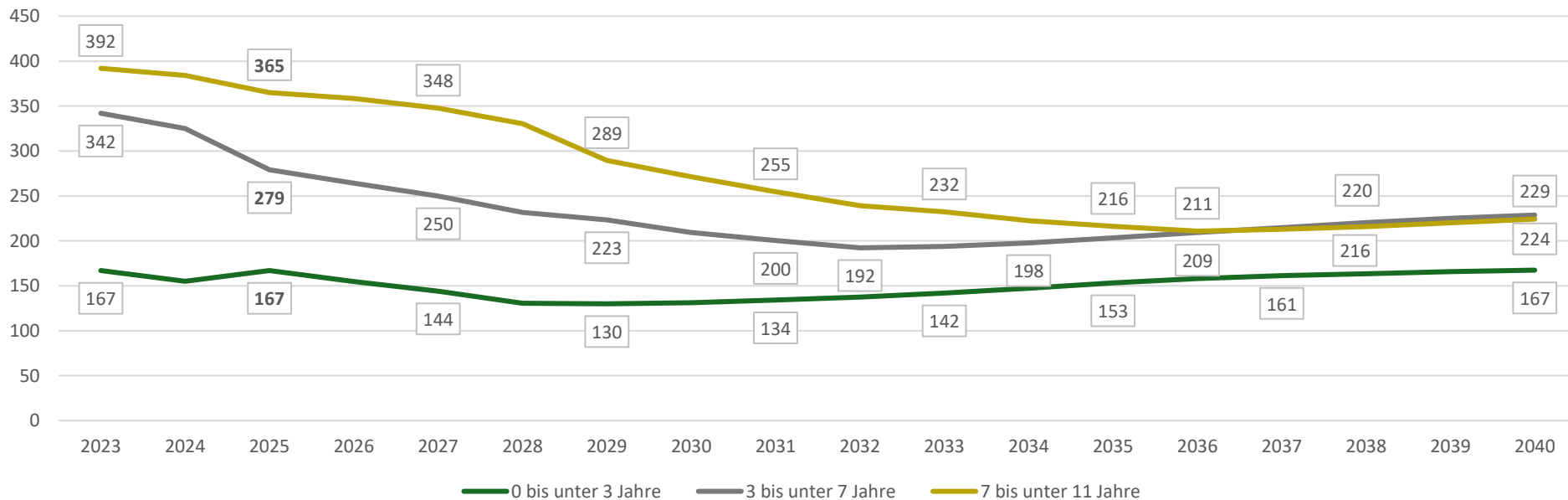

Quelle: Bevölkerungsprognose 2025 der Kommunalen Statistikstelle Dresden vom 06.11.2025, Zusammenstellung Amt für Kindertagesbetreuung, Jugendhilfeplanung



Dresden.
Dresdner

Kindertagesbetreuung in der Landeshauptstadt Dresden

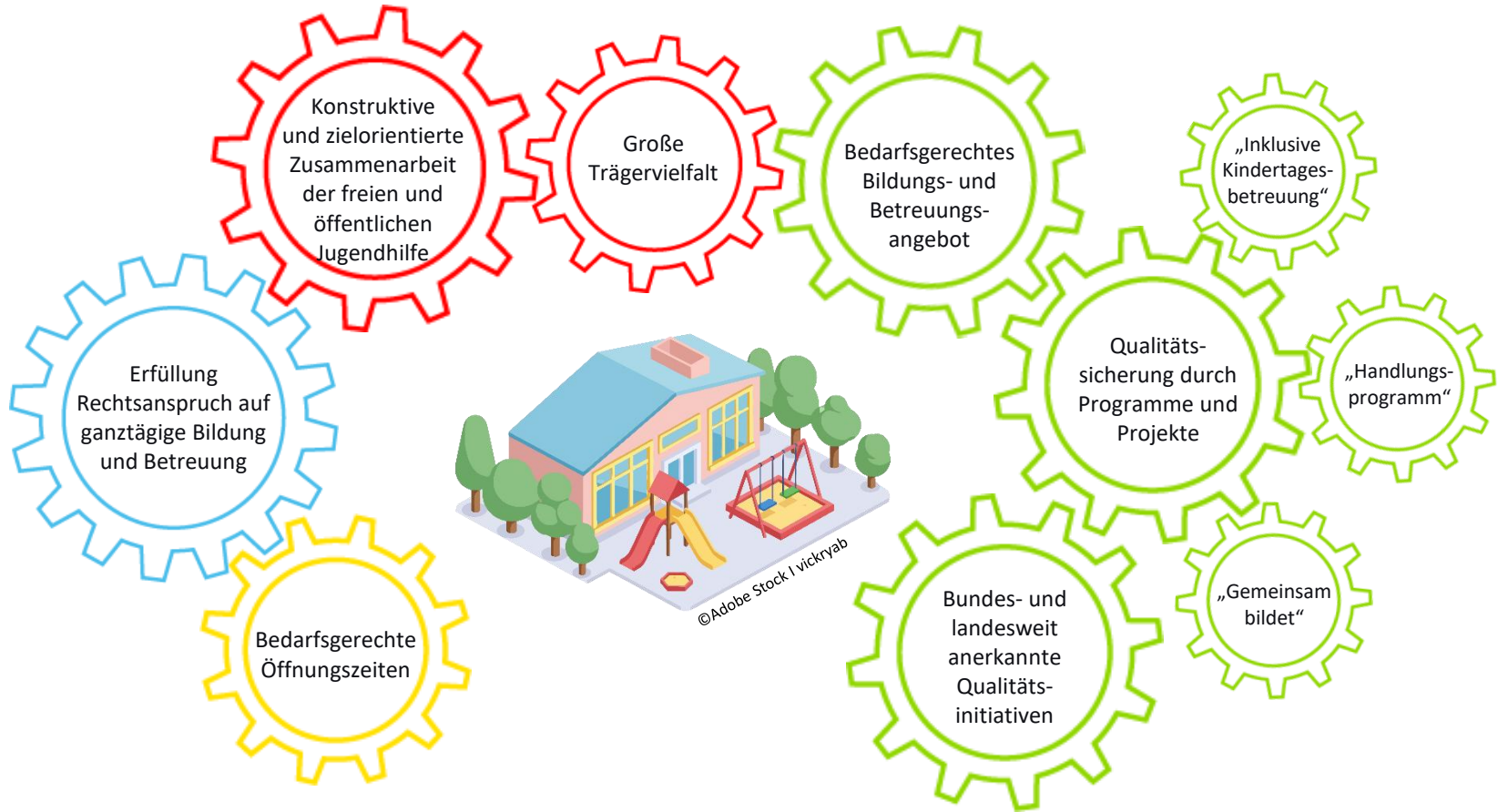

Betreuungsquote der Altersgruppe der 0- bis unter 11-Jährigen

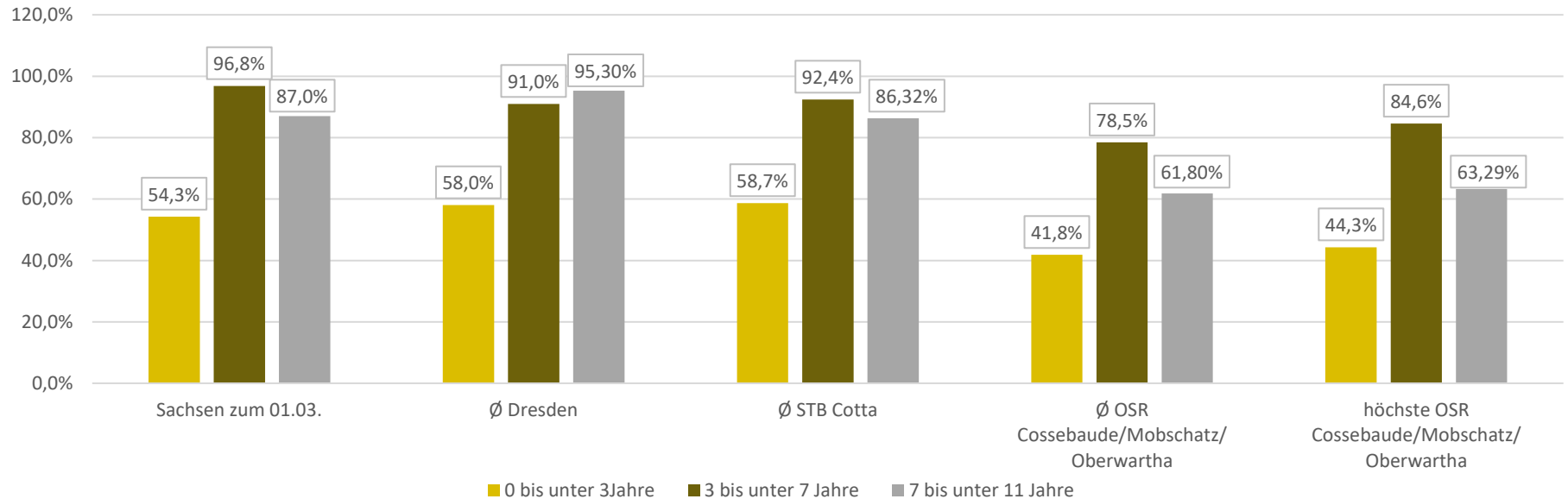

Quelle: Amt für Kindertagesbetreuung, Jugendhilfeplanung

Belegungsquote Kindertageseinrichtungen

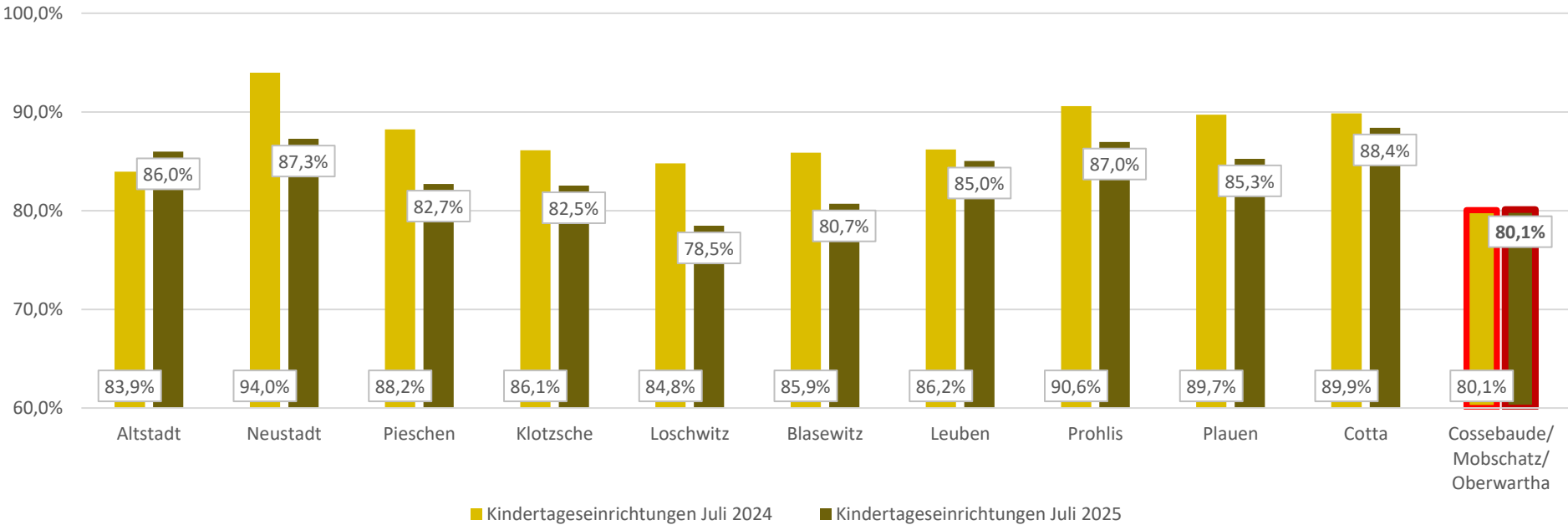

Quelle: Amt für Kindertagesbetreuung, Jugendhilfeplanung

Bedarfsermittlung

gewünschtes Betreuungsalter

- um den 12. Lebensmonat am häufigsten in Anspruch genommen
- direkt zum ersten Geburtstag waren es 28 %

gewünschte Betreuungsform

- in der Priorität 1 (U3- Bereich) bevorzugen 86 % der Eltern einen Krippenplatz und 14 % einen Kindertagespflegeplatz
- Präferenzen auf der Warteliste: 85 % Kita und 15 % Kindertagespflege

Bedarfsquote

Dresden-Gesamt

- 0 bis unter 3 Jahre = 61 %
- 3 bis unter 7 Jahre = 99 %
- 7 bis unter 11 Jahre = 99 %

Stadtbezirk Cotta

- 0 bis unter 3 Jahre = 62%
- 3 bis unter 7 Jahre = 101 %

OSR Cossebaude, Mobschatz, Oberwartha

- 0 bis unter 3 Jahre = 44 %
- 3 bis unter 7 Jahre = 83 %



Dresden.
Dresdner

Der Dresdner Fachplan mit Gestaltungsauftrag Planungskonzept

Angebotsplanung

Stadt Dresden Gesamt	Arbeitsstand	17.02.2026
----------------------	--------------	------------

Schuljahre	Zahl der Kinder 0 bis unter 3 Jahre		Zahl der Kinder 3 bis unter 7 Jahre		Bedarf gesamt	Angebot gesamt	Plätze	
	Einwohner ¹	Bedarf lt. Bedarfsquote (BQKK Ø)	Einwohner ²	Bedarf lt. Bedarfsquote (BQKG Ø)			0 bis Schuleintritt inkl. Integration	0 bis unter 3 Jahre inkl. Integration
		61,0%		99,0%				
2025/26	11.912	7.266	19.375	19.181				
2026/27*	11.904	7.261	18.189	18.007	25.269	31.027	10.350	20.677
2027/28	12.080	7.369	16.821	16.653	24.022	30.840		
2028/29	12.224	7.457	15.967	15.807				
2029/30	12.432	7.584	15.594	15.438				
2030/31	12.688	7.740	15.611	15.455				
2031/32	12.988	7.923	15.841	15.683				
2032/33	13.319	8.125	16.081	15.920				
2033/34	13.673	8.341	16.368	16.204				
2034/35	14.045	8.567	16.715	16.548				
2039/40	14.872	9.072	18.568	18.382				

¹ Stichtag der Einwohnerdaten ist der 30.06. des jeweiligen Jahres

*Reduzierung des Angebotes durch Schließungen von Kindertageseinrichtungen gemäß Beschlusslagen des Stadtrates

Schuljahr 2026/27	0 bis unter 3 Jahre	Integration	3 - Schuleintritt	Integration
vorgehaltene Plätze, davon	10.152	198	19.150	1.527
Freie Träger	5.462	78	11.169	774
Öffentlicher Träger	3.578	120	7.981	753
Plätze in Kindertagespflege nach § 3 SächsKitaG	1.112	0		

Angebotsplanung Ortschaft Cossebaude/Mobschatz und Oberwartha

Stadtbezirk:	Cotta
Stadtteil:	90 - Ortschaft Cossebaude und Mobschatz

Schuljahr	Zahl der Kinder 0 bis unter 3 Jahre		Zahl der Kinder 3 bis unter 7 Jahre		Bedarf gesamt	Angebot gesamt	Plätze			
	Einwohner ¹	Bedarf ermittelt aus Bedarfsquote	Einwohner ¹	Bedarf ermittelt aus Bedarfsquote			0 bis Schuleintritt inkl. Integration	0 bis unter 3 Jahre	Integration	3 Jahre bis Schuleintritt
		44%		83%						
2025/26	155	68	264	219						
2026/27	144	63	250	208	271	411	132	0	269	10
2027/28	130	57	232	193	250	411				
2028/29	130	57	223	185						
2029/30	131	58	209	173						
2030/31	134	59	200	166						
2031/32	138	61	192	159						
2032/33	142	62	194	161						
2033/34	147	65	198	164						
2034/35	153	67	203	168						

¹ Stichtag der Einwohnerdaten ist der 30.06. des jeweiligen Jahres

Einrichtungen/Kindertagespflegestellen	Träger:	Kapazität lt. Betriebserlaubnis/Angebotsplanung 2026/27							
		0 bis unter 3 Jahre				3 Jahre bis Schuleintritt			
		Kapazität	I	I	Angebot	Kapazität	I	I	Angebot
Kita Gohliser Weg 2	Diakonisches Werk - Stadtmission Dresden gGmbH	10			10	46	4	4	46
Kita Max-Schwan-Straße 1	DRK Kinder- und Jugendhilfe DD gGmbH	24			24	38			38
Kita Hauptstraße 12 Haus 1	Kommune	36			36	72	3	3	72
Kita Hauptstraße 12 Haus 2	Kommune	32			32	68	3	3	68
Kita Oberlandstraße 6	Kommune	15			15	45			45
Kindertagespflegestelle Dorfstraße 31		5			5				
Kindertagespflegestelle Heinrich-Mann-Straße 10		5			5				
Kindertagespflegestelle Käthe-Kollwitz-Straße 10		5			5				
Gesamtplätze, davon		132			132	269	10	10	269
Freie Träger		34			34	84	4	4	84
Öffentlicher Träger		83			83	185	6	6	185
Kindertagespflege		15			15				

Quelle: Amt für Kindertagesbetreuung, Jugendhilfeplanung

Bedarfs- und Angebotsentwicklung im Altersbereich unter 7-Jährigen

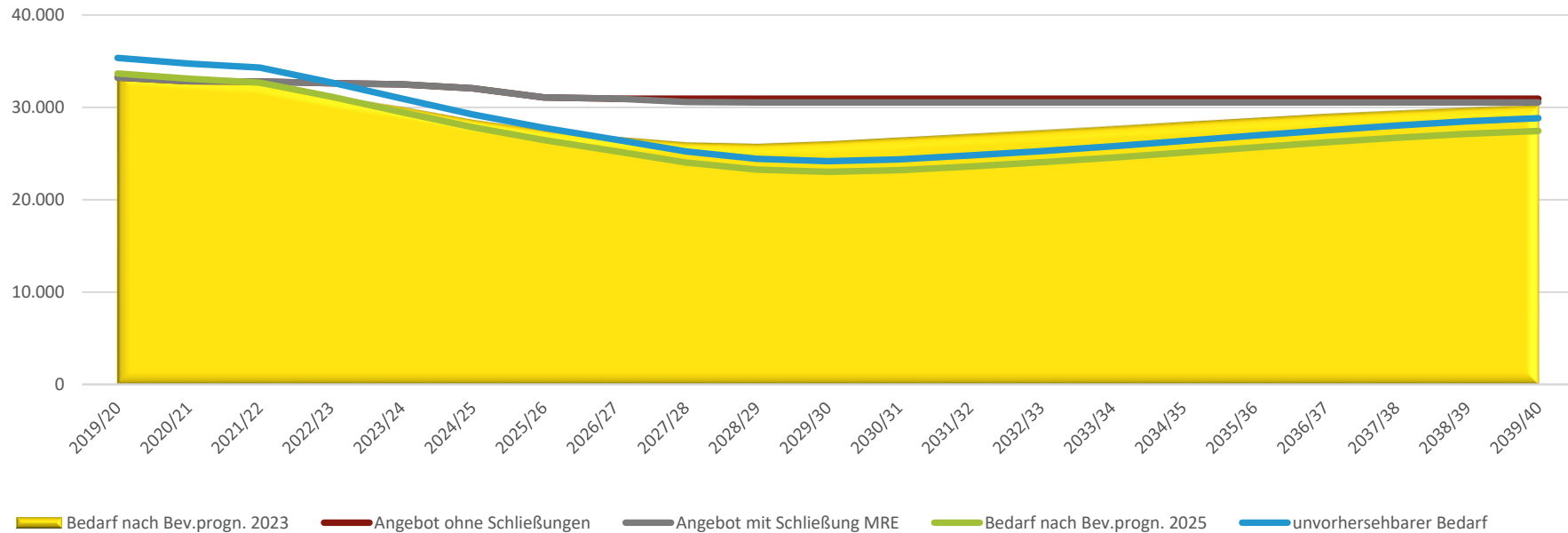

Quelle: Amt für Kindertagesbetreuung, Jugendhilfeplanung

Unser Vorschlag zum Vorgehen

- Das Stufensystem -





Dresden.
Dresdner

Welches mittel- und langfristige Ziel wird vom Bund, Land und der Kommune verfolgt?

Wesentliche Aussagen aus den Koalitionsverträgen

vom Bund

Einführung (Kita)
Qualitätsentwicklungsgesetz mit Förderung Sprachkitas

Startchancen-Kitas nach ländereigenen Sozialindizes / Budget Investitionen

Verbesserung der Fachkraft-Kind-Relation



Fokus der LHD auf sprachlicher, emotionaler, sozialer und gesundheitlicher Entwicklung von Kindern



©Adobe Stock / vickryab

vom Land

Fortschreibung Sächsischer Bildungsplan 2026

Weiterentwicklung zu einer kontinuierlichen pädagogischen Diagnostik

Sicherung der demografischen Rendite - Personalsicherung



Dresden.
Dresdner

Der Dresdner Fachplan mit Gestaltungsauftrag Mittelfristige Handlungsfelder

Unsere Handlungsfelder

- **Handlungsfeld 1 - Teilhabe für alle Kinder sichern und Entwicklung ermöglichen**
 - Förderung bindungsorientierter Ansätze
 - Autonomie und soziale Zugehörigkeit - Gemeinschaft erleben – soziale und emotionale Kompetenzen, Demokratiebildung
 - Sprachförderung und Literacy
 - Ankommen im Kita- und Hortsystem sichern

Unsere Handlungsfelder

- **Handlungsfeld 2 - Weiterentwicklung der pädagogischen Qualität ganztägiger Bildungs- und Betreuungsangebote für Kinder im Grundschulalter**
 - Grundlage Positionspapier „Dresdner Horte im Ganztag“
- **Handlungsfeld 3 - Zukunftsfähigkeit der Kindertagesbetreuung**
 - Bedarfsgerechte Strukturqualität
 - Transformationsräume schaffen- im Kontext Einführung neuer Sächsischer Bildungsplan

Ungleiche Rahmenbedingungen für die pädagogische Arbeit in Ost und West

Abb. 2.21 Personal-Kind-Schlüssel in Kindertageseinrichtungen nach Gruppenformen 2024 (Median)^{1,2}

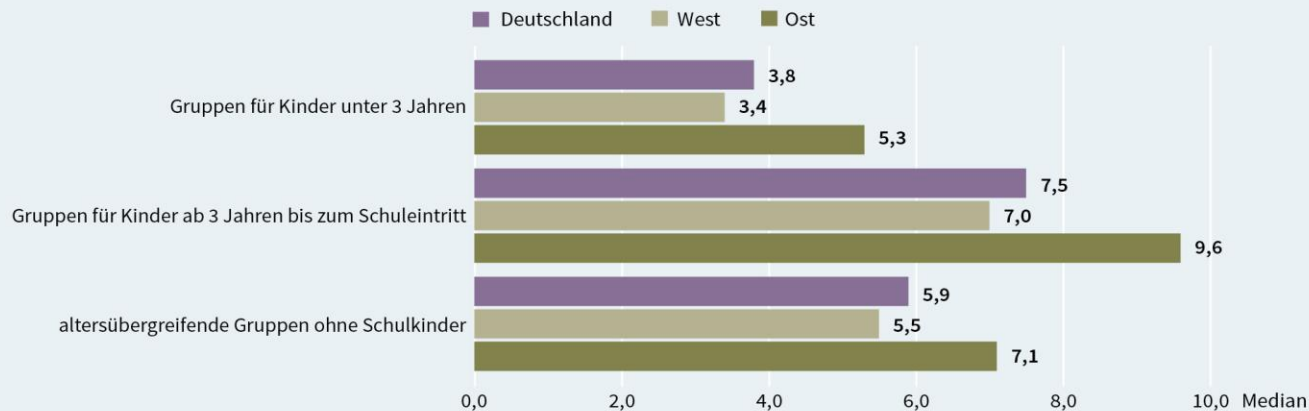

1:2,7

1:6,1

	Gruppen für Kinder unter 3 Jahren	Gruppen für Kinder ab 3 Jahren bis zum Schuleintritt	Altersübergreifende Gruppen ohne Schulkinder
	Geringster und höchster Median in den Gebietseinheiten		
Deutschland	2,9–5,5	6,1–11,1	3,6–8,5
West	2,9–4,1	6,1–8,9	3,6–7,6
Ost	4,8–5,5	7,3–11,1	6,3–8,5

Quelle: FDZ der Statistischen Ämter des Bundes und der Länder, Kinder und tätige Personen in Tageseinrichtungen und in öffentlich geförderter Kindertagespflege; eigene Berechnungen

Mittelfristige Handlungsfelder

- **Handlungsfeld 4 - Begleiten und Gestalten des erforderlichen Anpassungsprozesses in den nächsten fünf Jahren**
 - Weniger Kinder aber die Anforderungen an das Kindertagesbetreuung wachsen stetig
 - Die Frage ist nicht nur wieviel Kindertagesbetreuung wir brauchen, sondern welche Qualität wir wollen und wie wir sie sichern.
 - Vielfalt der Lebenslagen nimmt zu und damit die Anforderung an Qualität, Personal und Steuerung
 - Kindertagesbetreuung ist ein Standortfaktor, gute Kitas entscheiden ob Familien bleiben, zuziehen oder gehen
 - Fachkraftsicherung – Fachkräfte brauchen Perspektiven -

Auftragsorientierte spezialisierte Fachberatung

Entwicklungspsychologisches
Fallverstehen:
Expertendialog

Kindbezogene
Teilhabeberatung

Organisationsentwicklung:
Beratung zur
Einrichtungsentwicklung

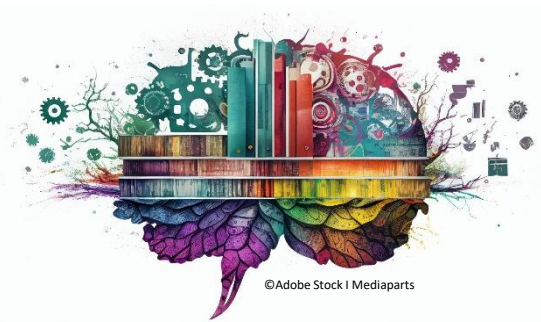

Sprachliche
Bildung

Kollegiale
Teilhabeberatung

Kulturelle Vielfalt:
Ankommens- und
Übergangsbarrieren abbauen

Sozialräumliche Zusammenarbeit:
Frühpräventive Vernetzung
im Sozialraum



© AdobeStock – www.freund-foto.de



Dresden.
Dresdner

Vielen Dank für Ihre Aufmerksamkeit

Landeshauptstadt Dresden
Amt für Kindertagesbetreuung |
Fachplan 2026/27

1. April 2026